

**GUÍA INSTALACIÓN DEL SERVICIO VPN CHECKPOINT EN
WINDOWS XP VISTA – WINDOWS7
WINDOWS 8 Y WINDOWS 10**

SECRETARIA DE HACIENDA

2020

GUIA CONFIGURACION CLIENTE VPN

1. Objetivo

Este documento pretende ilustrar, el procedimiento básico para la configuración del software de acceso remoto, en el equipo del cliente. Para la conexión al servicio VPN de la Secretaria de Hacienda.

<https://www.checkpoint.com/es/products/remote-access-vpn/>

Se pulsa VER DESCARGAS

Acceso remoto | Check Point Soft... x +

checkpoint.com/es/products/remote-access-vpn/

Aplicaciones PA-SDH_1 PA-SDH_2 Clients - Meraki Da...

Ya sea que actualmente apoye a una fuerza laboral remota o se encuentre preparándose para apoyarla, estamos aquí para ayudarlo. CONTÁCTANOS AQUÍ

Acceso remoto

Le proporciona a los usuarios un acceso remoto seguro y sin limitación a redes y recursos corporativos cuando viajan o trabajan en forma remota. La privacidad y la integridad de la información sensible se garantiza mediante la autenticación multifactor, el análisis del cumplimiento del sistema de puntos extremos y la encriptación de todos los datos transmitidos.

VER DESCARGAS

Al final de la página se selecciona el tipo de cliente a descargar de acuerdo al sistema operativo

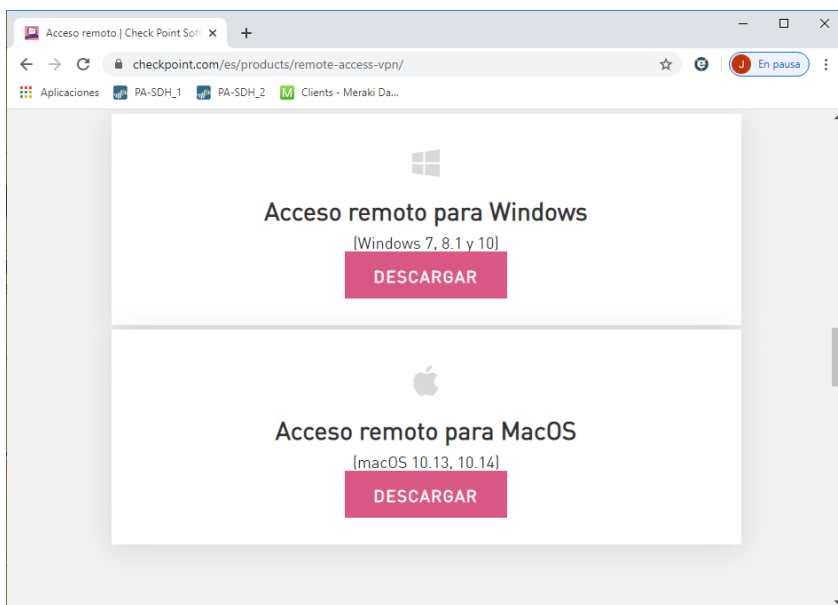

Aparece, se pulsa el boton DOWNLOAD y en la parte inferior izquierda aparece la descarga

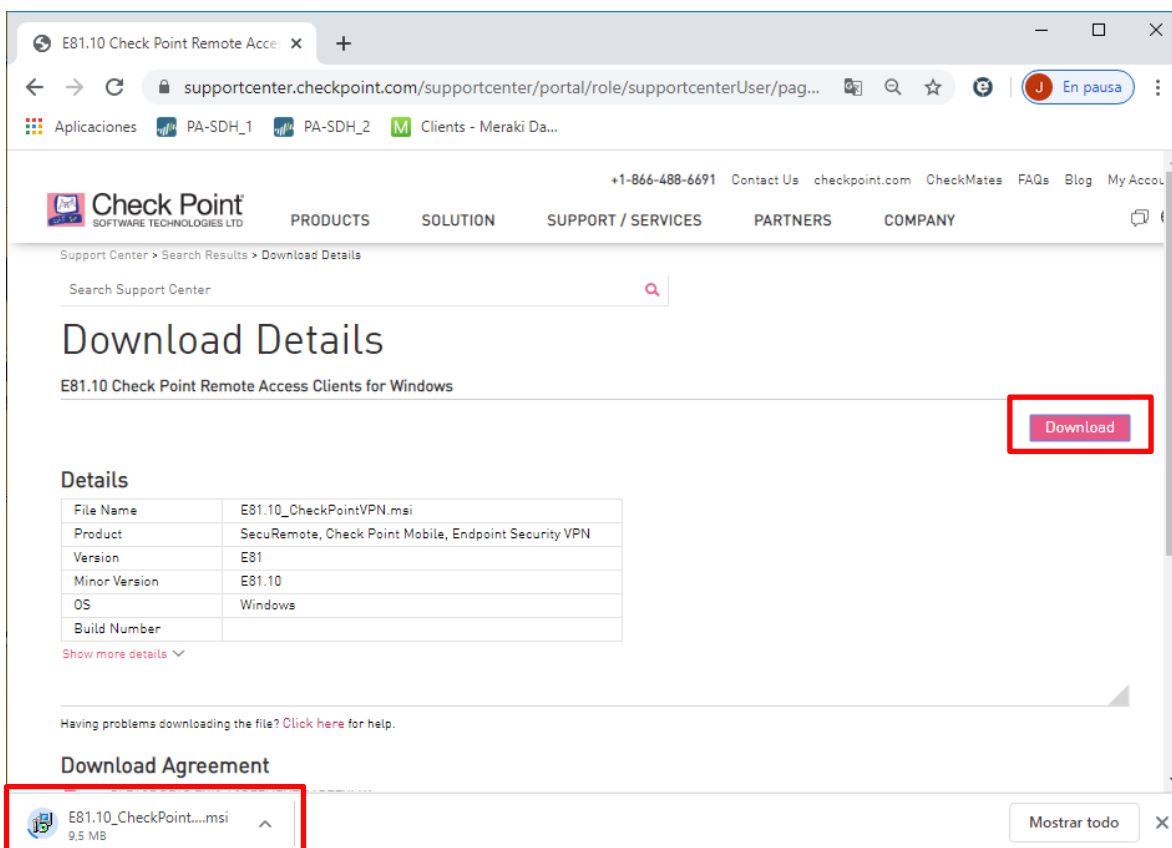

Una vez descargado el paquete ejecutar el instalador y seguir los pasos del asistente.

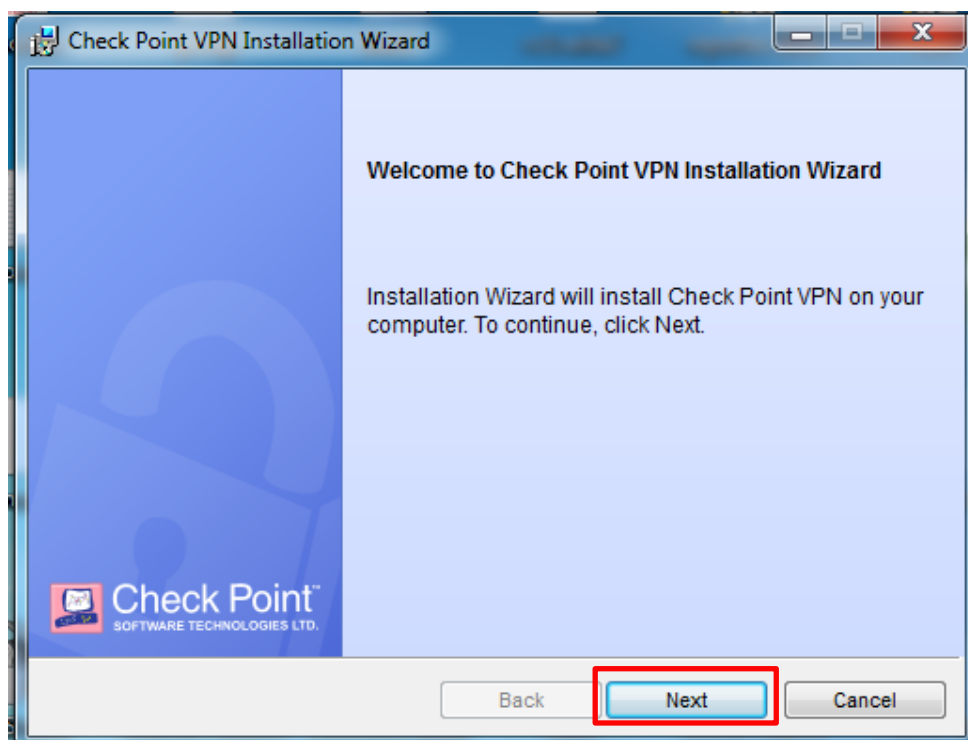

Se aceptan los términos y se pulsa NEXT

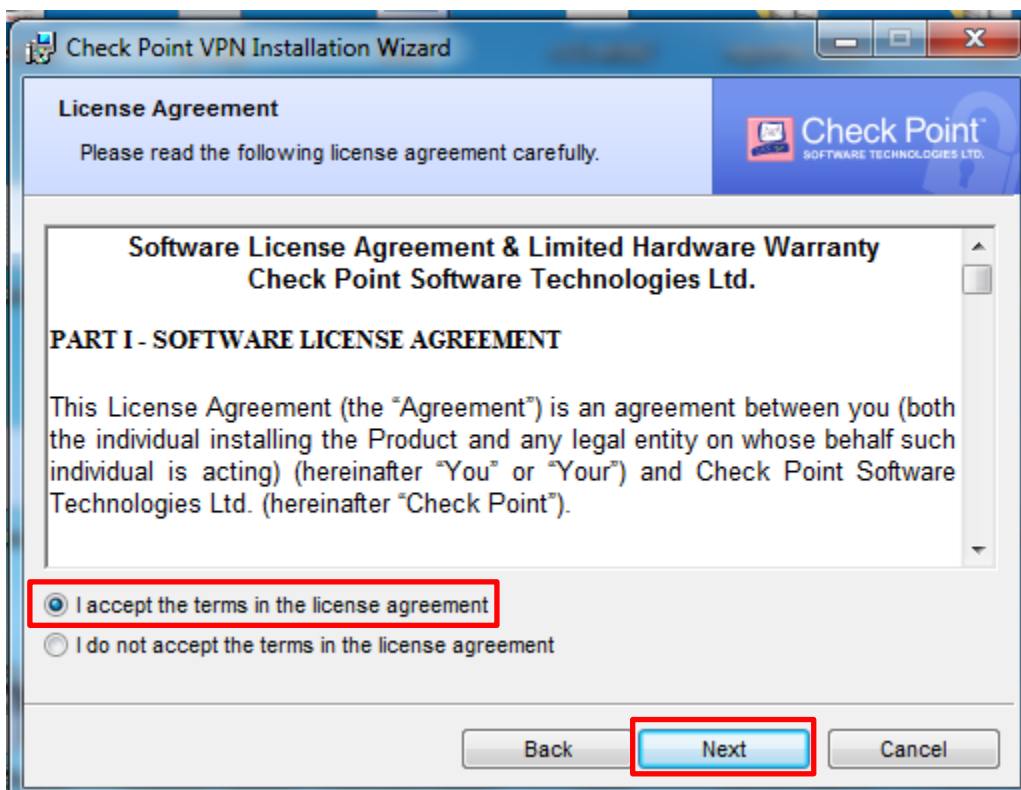

Se debe dejar seleccionada la primera opción y se pulsa NEXT

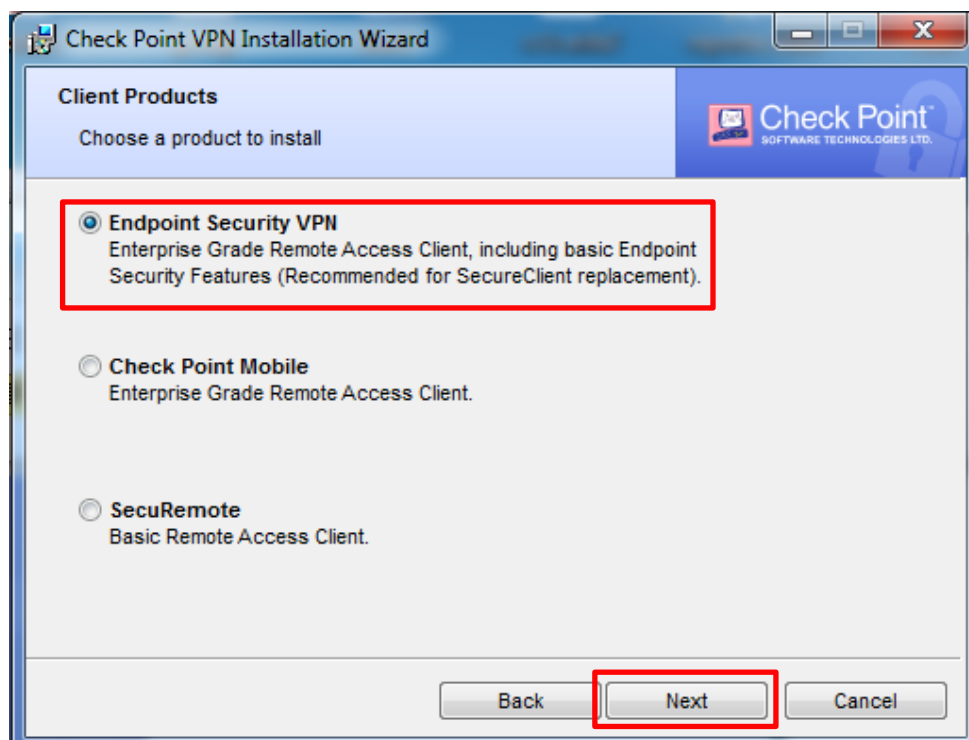

Se pulsa FINISH

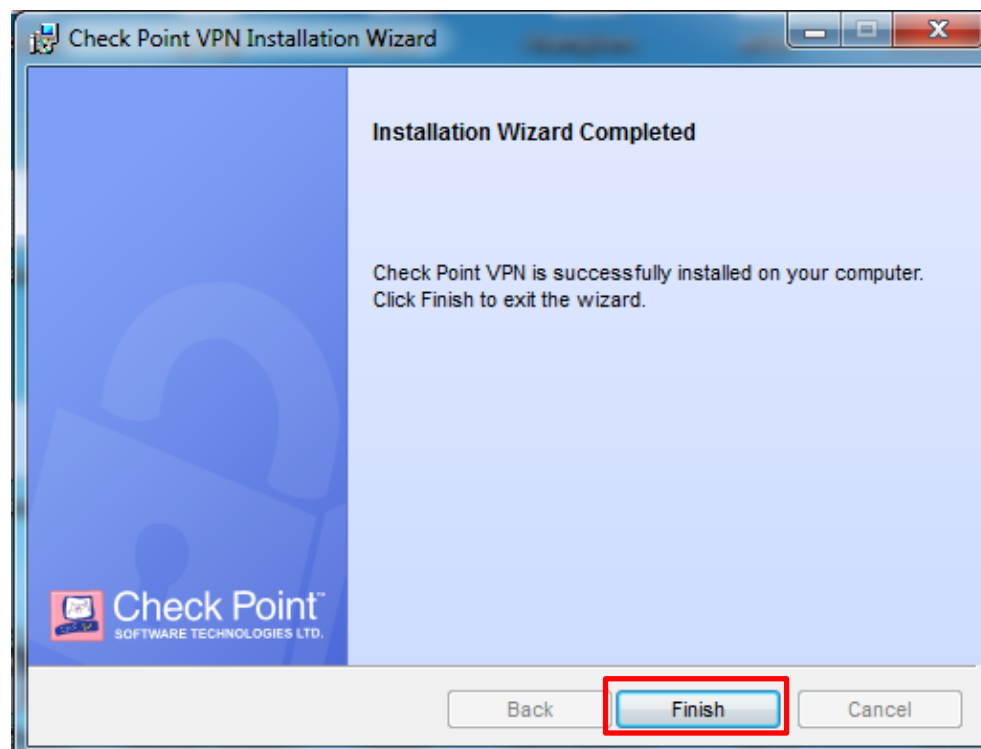

Alguna veces solicita reinicia el equipo.

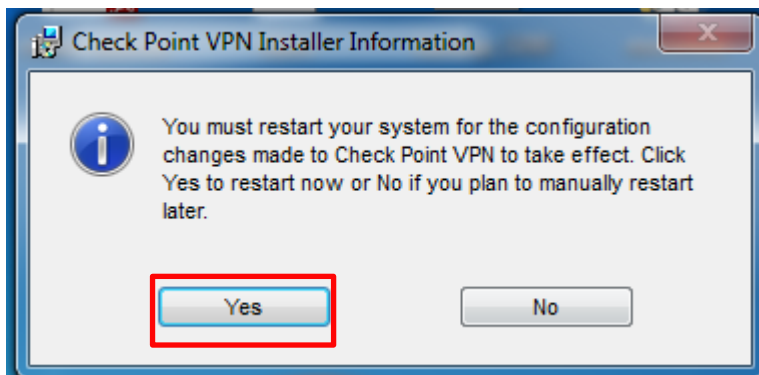

Una vez el equipo se halla reiniciado ejecutar el software Check Point Endpoint Security

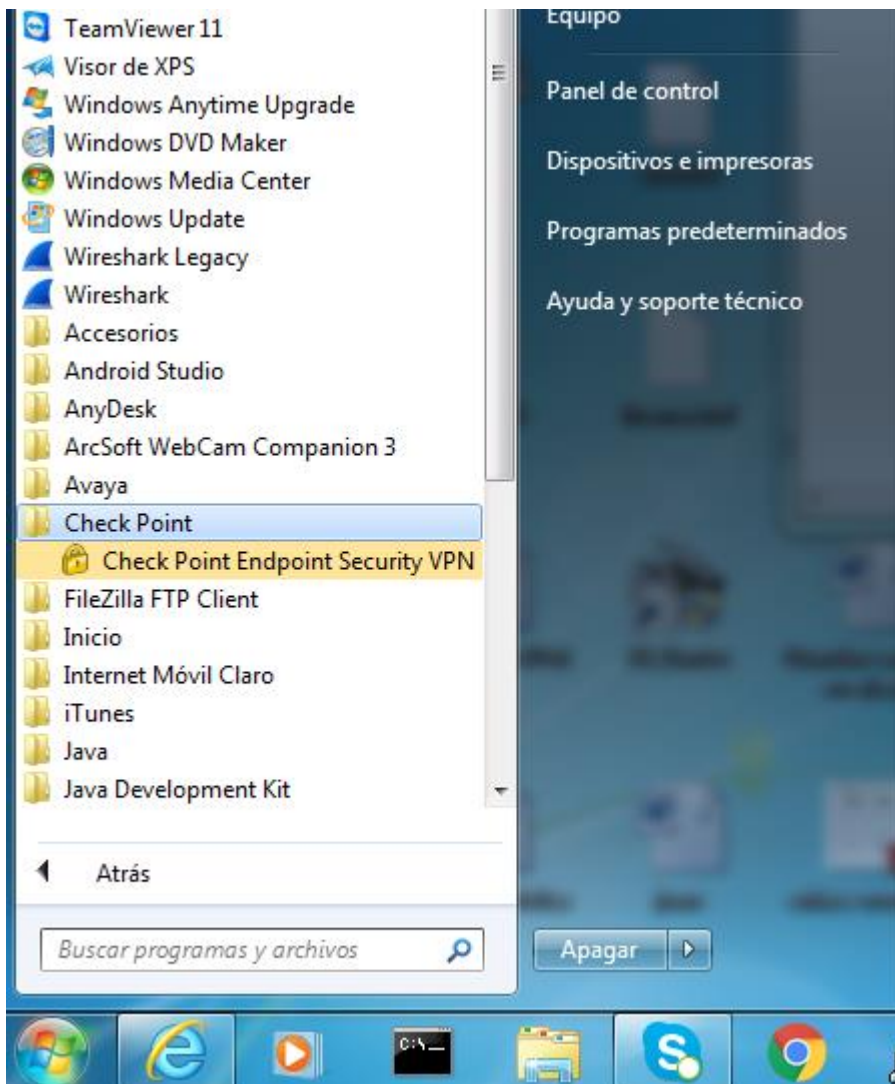

Si no logran ubicar el ejecutable de checkpoint este se ubica en la parte inferior derecha de la pantalla

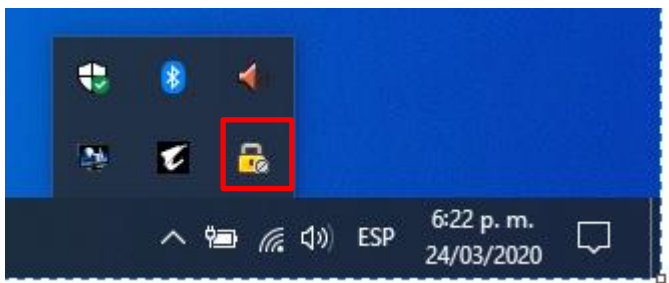

Al pulsar click doble este va a aparecer la primera vez que no hay servidor configurado, se pulsa YES

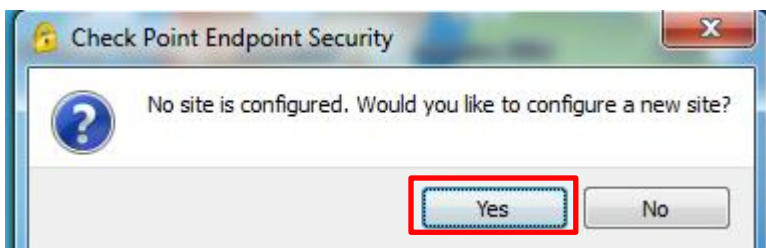

Se pulsa NEXT

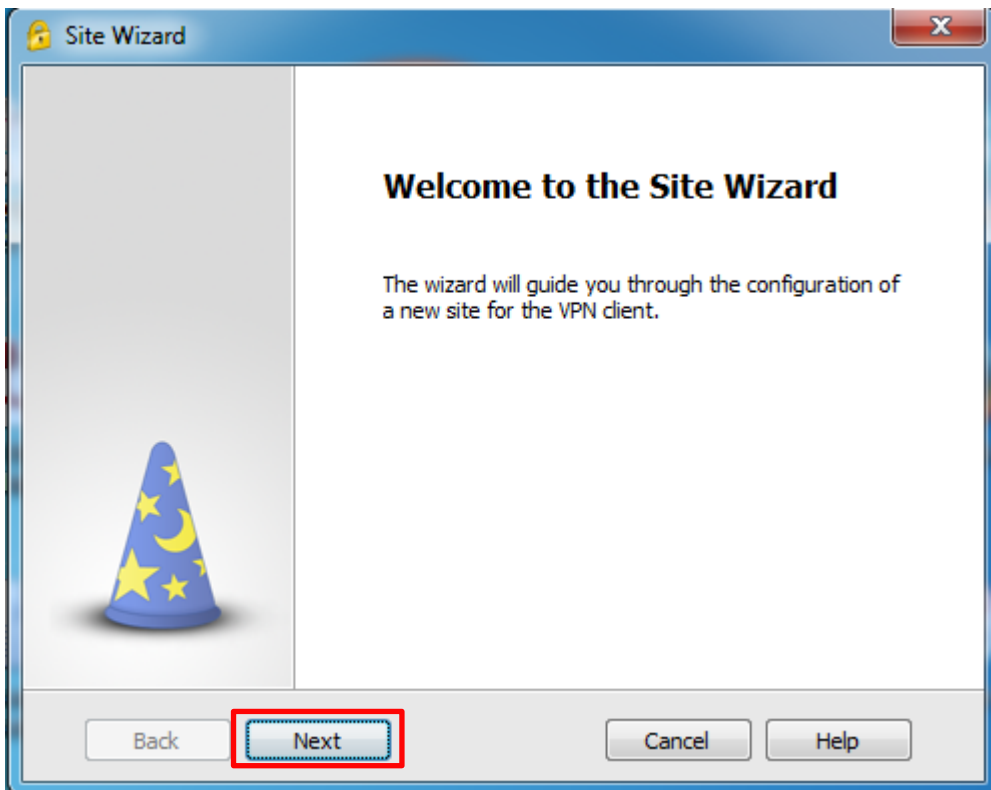

En Server Address Name: **remote.shd.gov.co** ó **200.119.84.2** y se pulsa NEXT

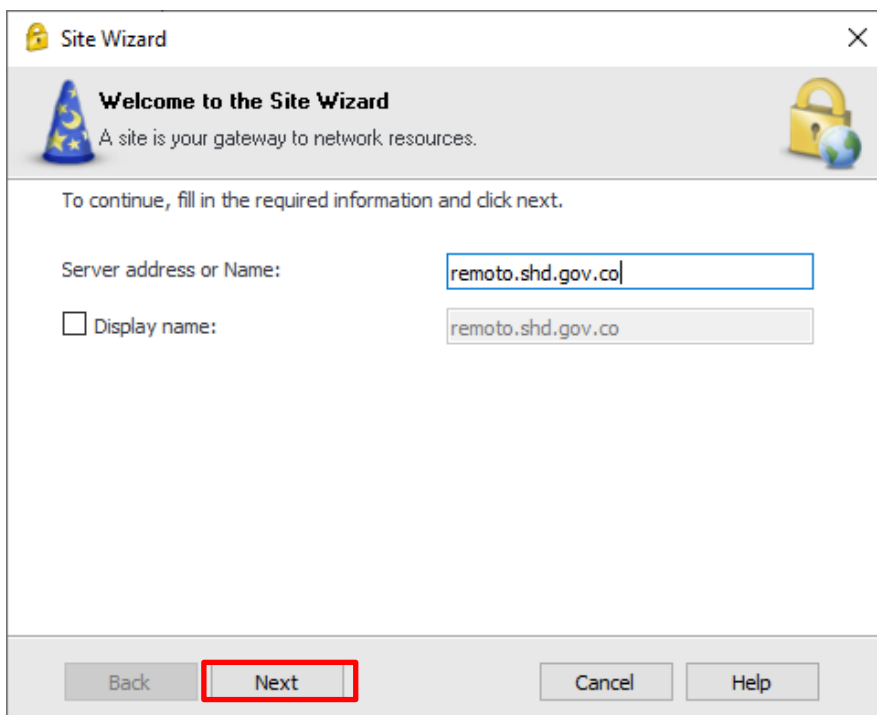

The image shows a 'Site Wizard' dialog box with a yellow padlock icon in the title bar. The main area has a blue wizard hat icon and the text 'Welcome to the Site Wizard' and 'A site is your gateway to network resources.' Below this, it says 'To continue, fill in the required information and click next.' There are two input fields: 'Server address or Name:' containing 'remote.shd.gov.co' and 'Display name:' (with an unchecked checkbox) also containing 'remote.shd.gov.co'. At the bottom, there are four buttons: 'Back', 'Next' (highlighted with a red box), 'Cancel', and 'Help'.

Aceptar el certificado de seguridad., se pulsa TRUST AND CONTINUE

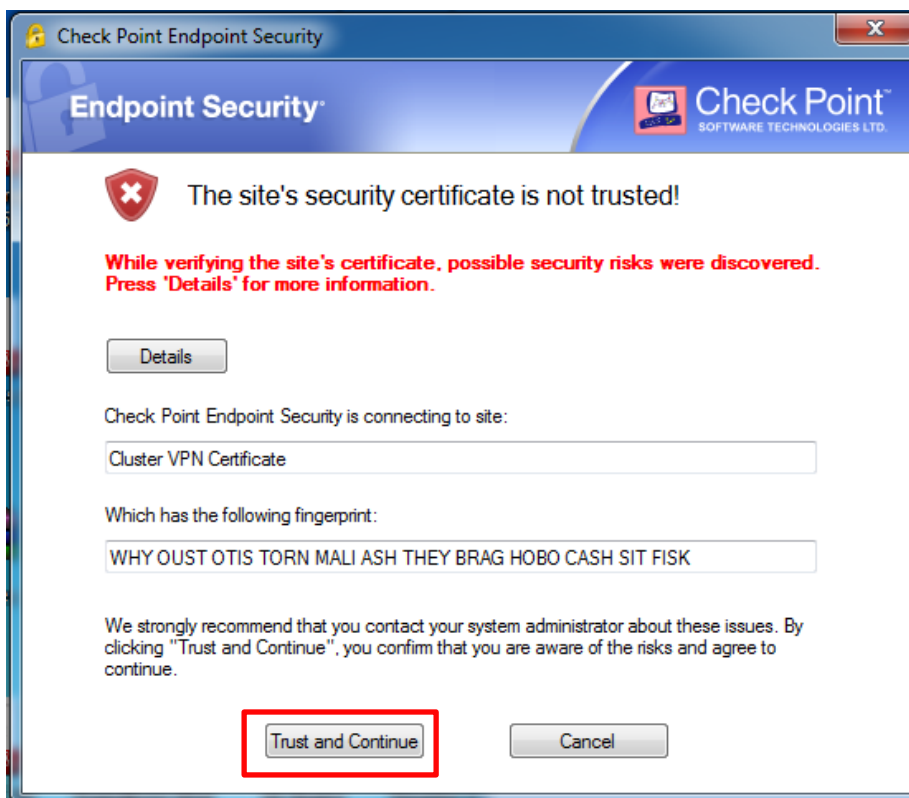

The image shows a 'Check Point Endpoint Security' dialog box with a red shield icon containing a white 'X'. The main text reads 'The site's security certificate is not trusted!' followed by a red warning: 'While verifying the site's certificate, possible security risks were discovered. Press 'Details' for more information.' There is a 'Details' button. Below, it says 'Check Point Endpoint Security is connecting to site:' with a text box containing 'Cluster VPN Certificate'. Then 'Which has the following fingerprint:' with a text box containing 'WHY OUST OTIS TORN MALI ASH THEY BRAG HOBO CASH SIT FISK'. At the bottom, there is a paragraph of text: 'We strongly recommend that you contact your system administrator about these issues. By clicking "Trust and Continue", you confirm that you are aware of the risks and agree to continue.' There are two buttons at the bottom: 'Trust and Continue' (highlighted with a red box) and 'Cancel'.

Se selecciona Username and Password y se pulsa NEXT

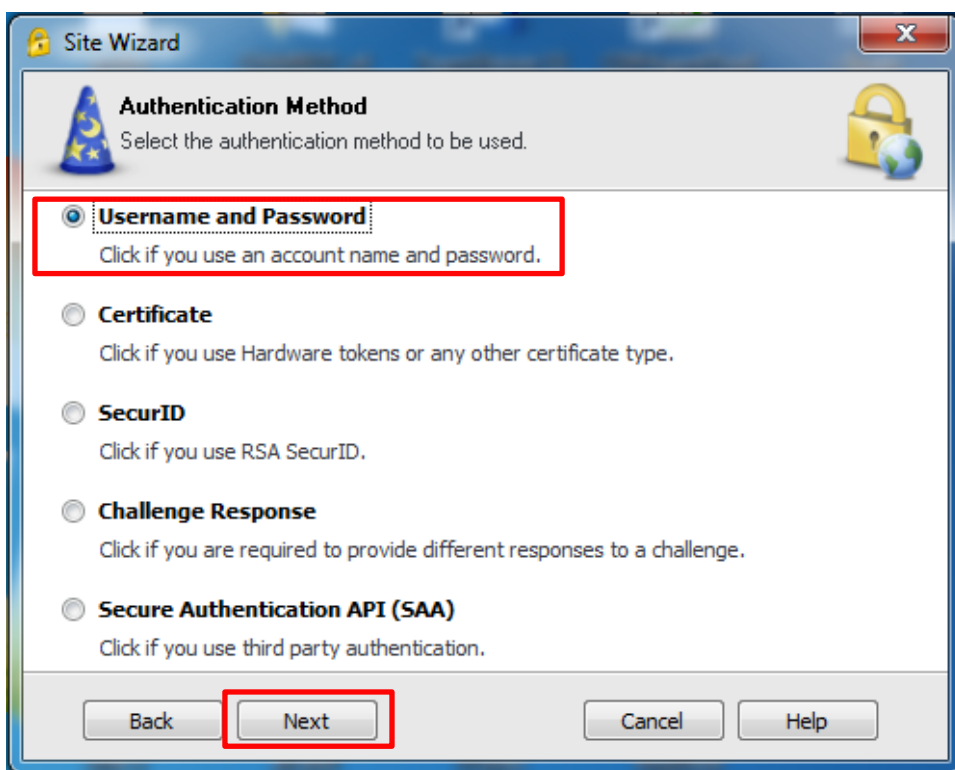

Al final aparece que el sitio a sido creado exitosamente

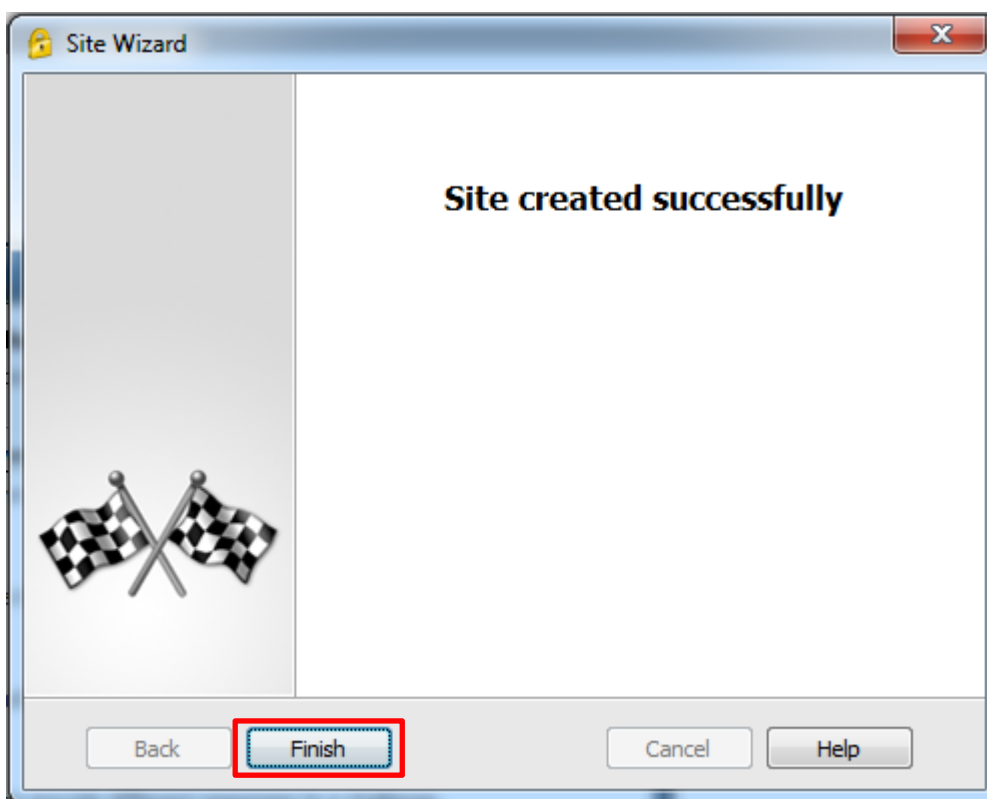

Al dar finish se ejecutará el siguiente cuadro de dialogo dar clic en **YES**

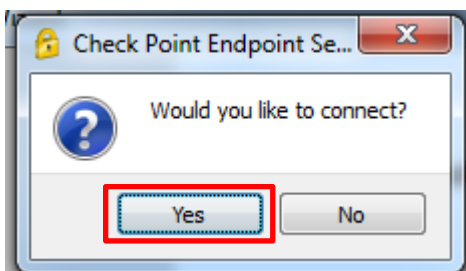

Si no aparece la venta anterior se debe ir nuevamente al logo de la parte inferior derecha de la pantalla, al pulsar click de la derecha en el botón del mouse, se selecciona CONNECT

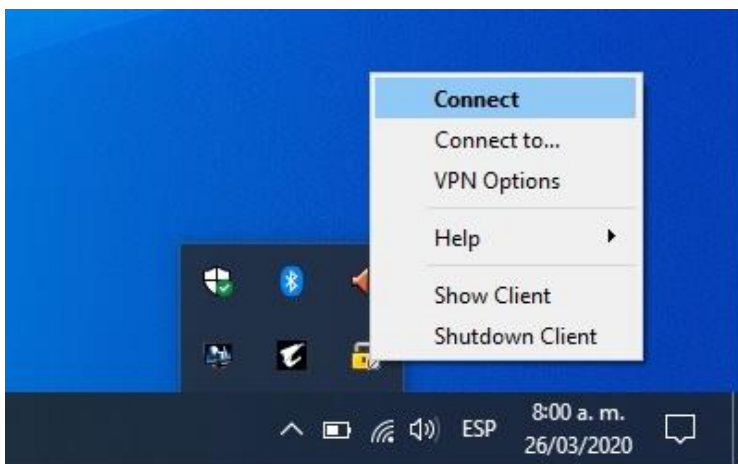

Posteriormente se ejecutara automáticamente la opción donde deberá poner su usuario y clave de red con la que te auténticas en el equipo del SECRETARIA DE HACIENDA, dar clic en CONNECT.

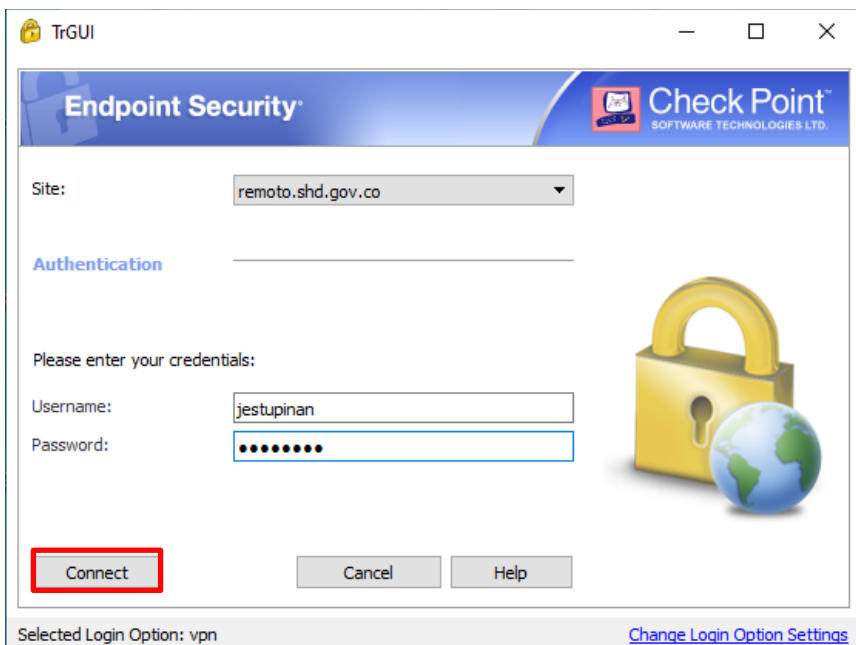

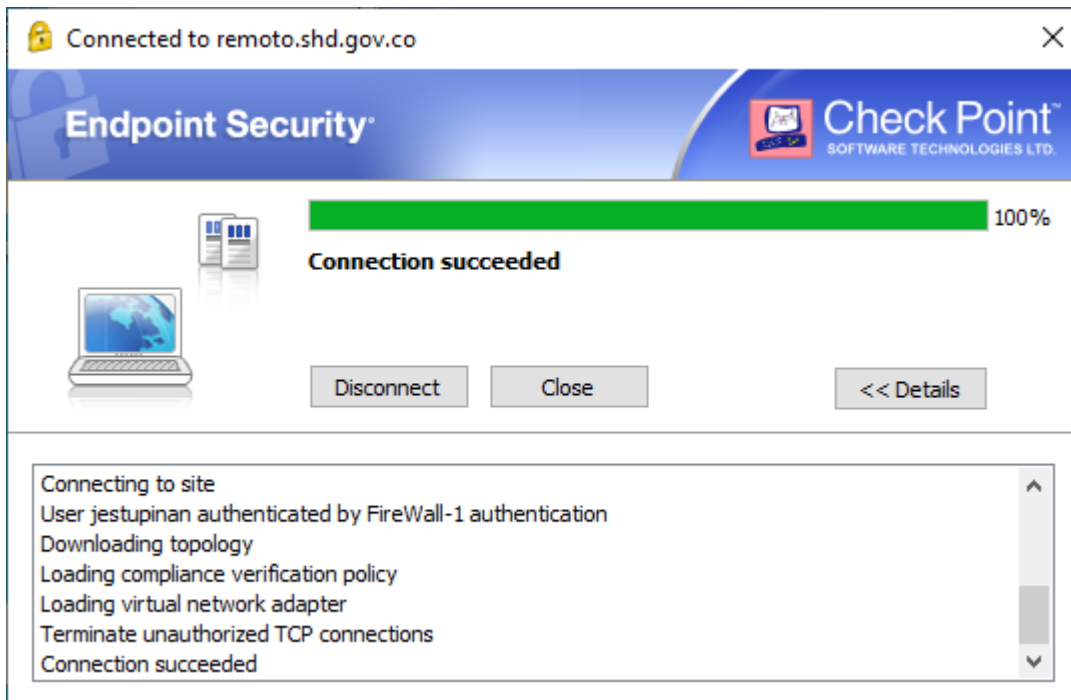

si todo está bien deberá de aparecer conectado a la red de la SECRETARIA DE HACIENDA y aparecerá una notificación como esta:



En este momento ya estamos conectados a la red del SECRETARIA DE HACIENDA, se puede acceder a servicios como a <http://intranet.shd.gov.co>

Para conexión al equipo de la oficina se debe realizar por escritorio remoto asi: con las teclas Win+R por opción del teclado.



sale la ventana de ejecutar, se escribe MSTSC y se pulsa ACEPTAR

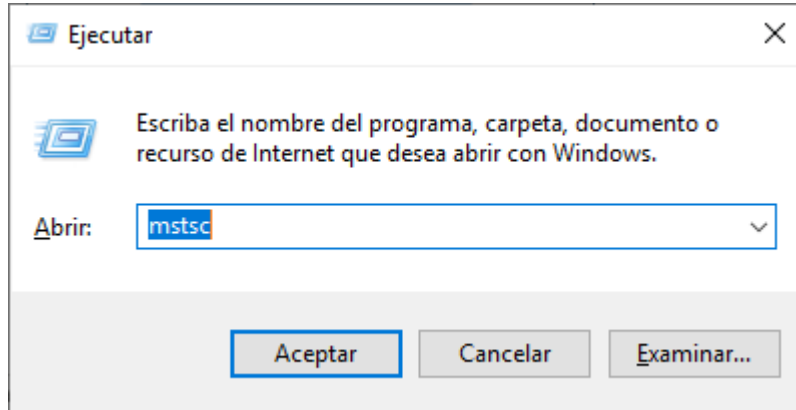

(PRECAUCION) Cada usuario debe tener su **propia direccion IP y/o nombre de equipo**
La dirección IP y nombre escritos en las siguientes imágenes son un ejemplo de conexión

(HAY DOS OPCIONES) Escribimos direccion IP de nuestro equipo:

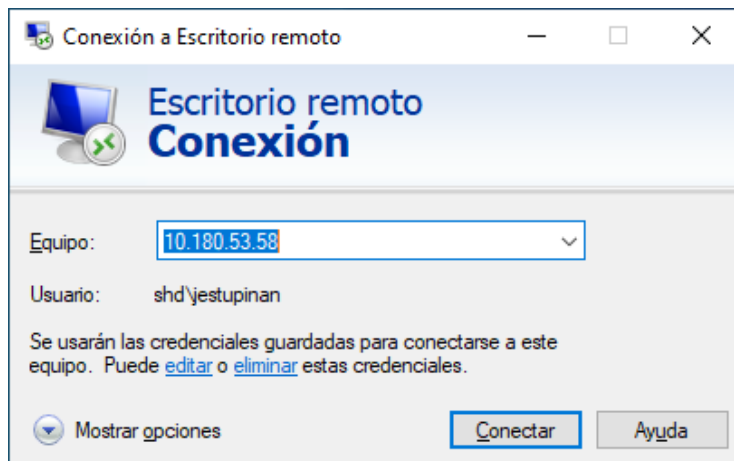

O Escribimos nombre completo de nuestro equipo terminado con **.shd.gov.co** : y pulsamos CONECTAR

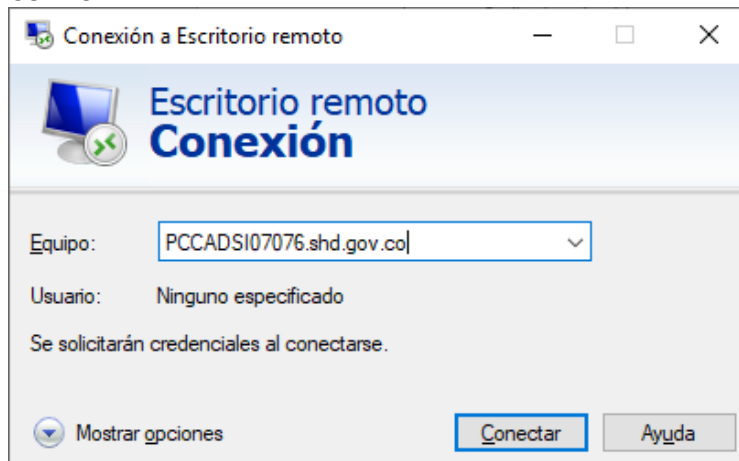

Y por ultimo las credenciales del equipo: se pulsa MAS OPCIONES

Seguridad de Windows

Escribir las credenciales

Estas credenciales se usarán para conectarse a 10.180.105.141.

Administrador

PCCADSI07076\administrador

 Recordar cuenta

Más opciones

Aceptar Cancelar

Se selecciona USAR OTRA CUENTA

Seguridad de Windows

Escribir las credenciales

Estas credenciales se usarán para conectarse a 10.180.53.58.

 Recordar cuenta

Más opciones

jestupinan
shd\jestupinan

Usar otra cuenta

Aceptar Cancelar

Aca se debe anteponer el nombre de dominio **shd** al nombre de usuario de inicio de Windows y su respectiva contraseña y se pulsa ACEPTAR

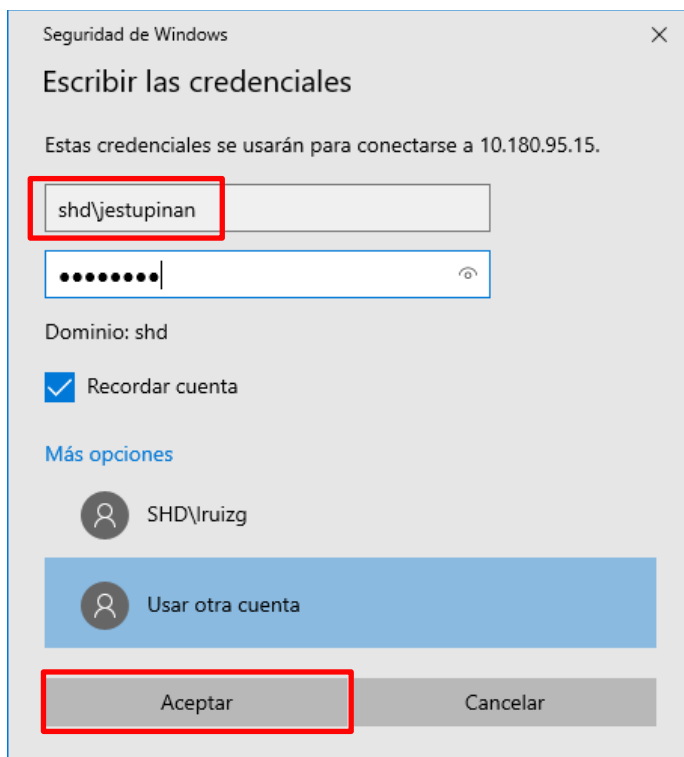

Si sale una advertencia sobre algún certificado, y dar clic en **SI**.

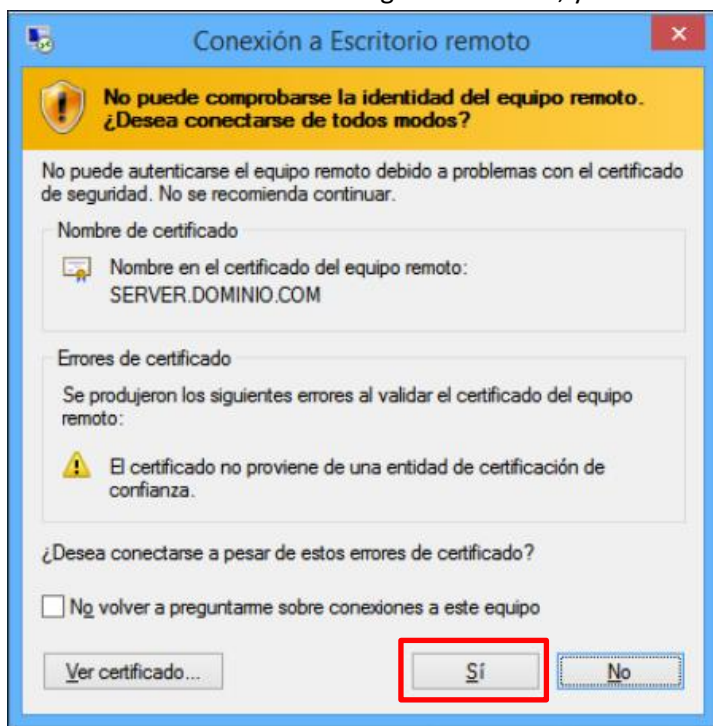

Recuerde que para la conexión al equipo de la oficina sea exitosa, debe tener habilitado la conexión a escritorio remoto, y deshabilitado la suspensión o hibernación, si requiere ayuda para verificar, estas configuraciones, las puede solicitar a través de la mesa de ayuda.

Teléfono 3 38 5000 Ext. 5555 – 5556

Si presentan alguna falla para en la configuración de la VPN se pueden comunicar con

Juan Estupiñan Ojeda

Cel No. 313 489 7289